Plantation de haies au Centre de Michamps

Mise à jour (situation au 31/3/22)

1) Situation générale

2) Haies plantées à l'automne 2020 – hiver 2021

a) Grand route (208m)

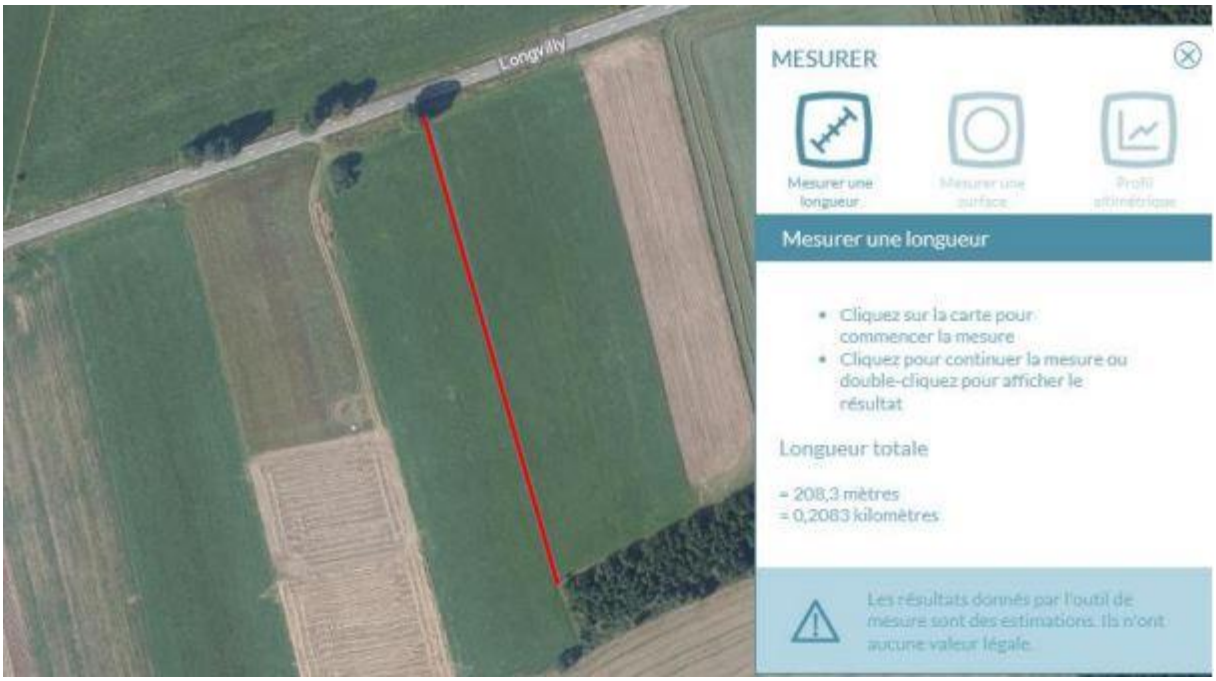

- Haie plantée en double-rang avec des blocs de 4 pieds consécutifs (par ligne) de la même espèce (parfois 5).
- Haie composée de viorne obier, prunellier, aubépine à deux styles, sureau rouge et sureau noir.
- Tous les 14 mètres, on y retrouve soit un merisier, soit un alisier torminal ou soit un chêne sessile.
- Regarnissage en 2021 – 2022 avec des boutures de sureau noir et rouge, de noisetier et avec des nouveaux plants de viorne obier, de charme, de sorbier des oiseleurs, d'églantiers et de houx.
- Objectifs recherchés : accueil d'insectes auxiliaires de cultures, brise-vent, lutte contre l'érosion et haie intéressante pour la biodiversité (oiseaux, etc …).
- Pour certaines essences, on pourra prélever des baies pour en extraire les graines. Cela dépendra de l'origine des plants. Cela est suivi et est repris sur une fiche.
- Protections électriques installées et lutte contre les campagnols à l'aide du MAUKI.
- Perchoirs à rapaces installés.

b) <u>Grand route (235m)</u>

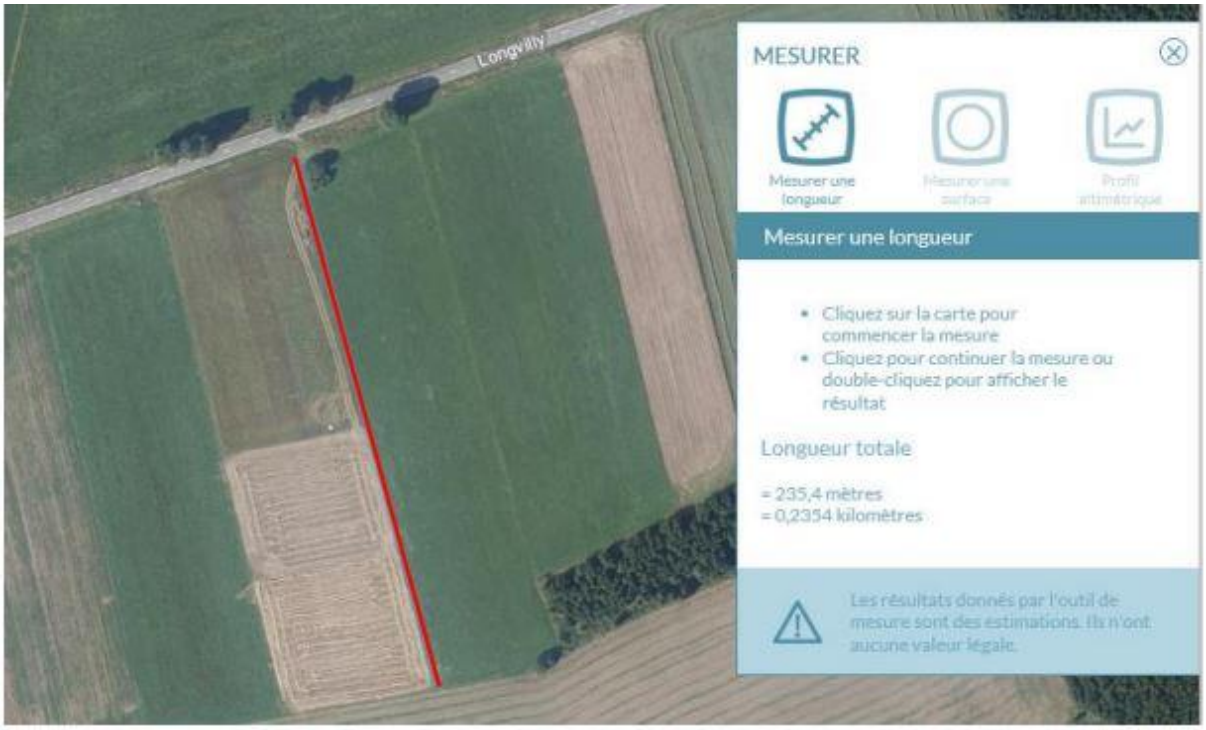

- Haie plantée en double rang avec des blocs de 4 pieds consécutifs (par ligne) de la même espèce (parfois 5).
- Haie composée de bourdaine, sorbier des oiseleurs, noisetier, aubépine monogyne et pommier sauvage.
- Tous les 14 mètres, on y retrouve soit un merisier, soit un alisier torminal ou soit un chêne sessile.
- Regarnissage en 2021 – 2022 avec des plants de tilleuls à petites feuilles, troène, sorbier des oiseleurs, aubépines (monogyne et à deux styles).
- Objectifs recherchés : accueil d'insectes auxiliaires de cultures, brise-vent, lutte contre l'érosion et haie intéressante pour la biodiversité (oiseaux, etc …).
- Pour certaines essences, on pourra prélever des baies pour en extraire les graines. Cela dépendra de l'origine des plants. Cela est suivi et est repris sur une fiche.
- Protections électriques installées et lutte contre les campagnols à l'aide du MAUKI.
- Perchoirs à rapaces installés.

c) <u>Mageret 1</u>

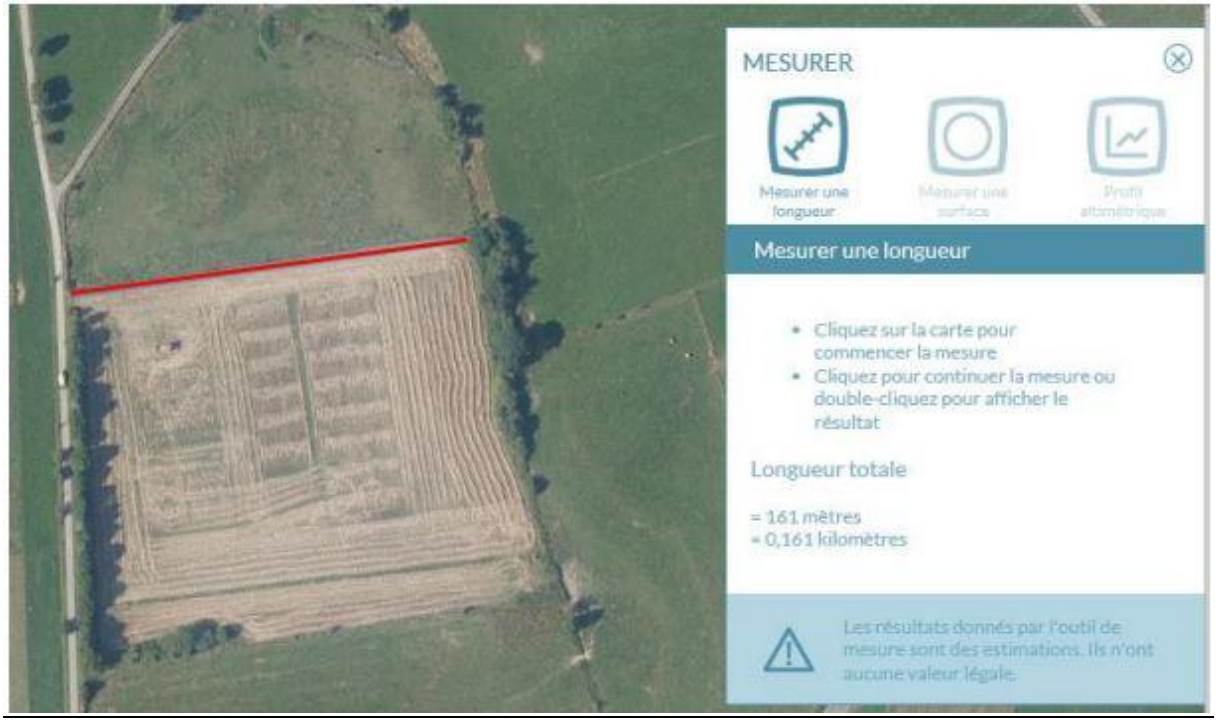

- Haie plantée en mono-rang avec des pieds mis un peu aléatoirement, un peu plic ploc. On retrouve tout de même des blocs de 2-3-4 pieds de la même espèce.
- Haie composée de viorne obier, prunellier, aubépine monogyne, aubépine à deux styles, sureau rouge, sureau noir, sorbier des oiseleurs, pommier sauvage, orme champêtre et bourdaine.
- Tous les 10 mètres, on y retrouve un châtaignier. Sur le fond, plus humide, il y a deux aulnes glutineux.
- Regarnissage en 2021 – 2022 avec des plants de viorne obier, bourdaine et aubépine.
- Objectifs recherchés : accueil d'insectes auxiliaires de cultures, brise-vent, lutte contre l'érosion et haie intéressante pour la biodiversité (oiseaux, etc …).
- Pour certaines essences, on pourra prélever des baies pour en extraire les graines. Cela dépendra de l'origine des plants. Cela est suivi et est repris sur une fiche.
- Protections électriques installées et lutte contre les campagnols à l'aide du MAUKI.
- Perchoir à rapaces installé.

d) <u>Wilkin 10</u>

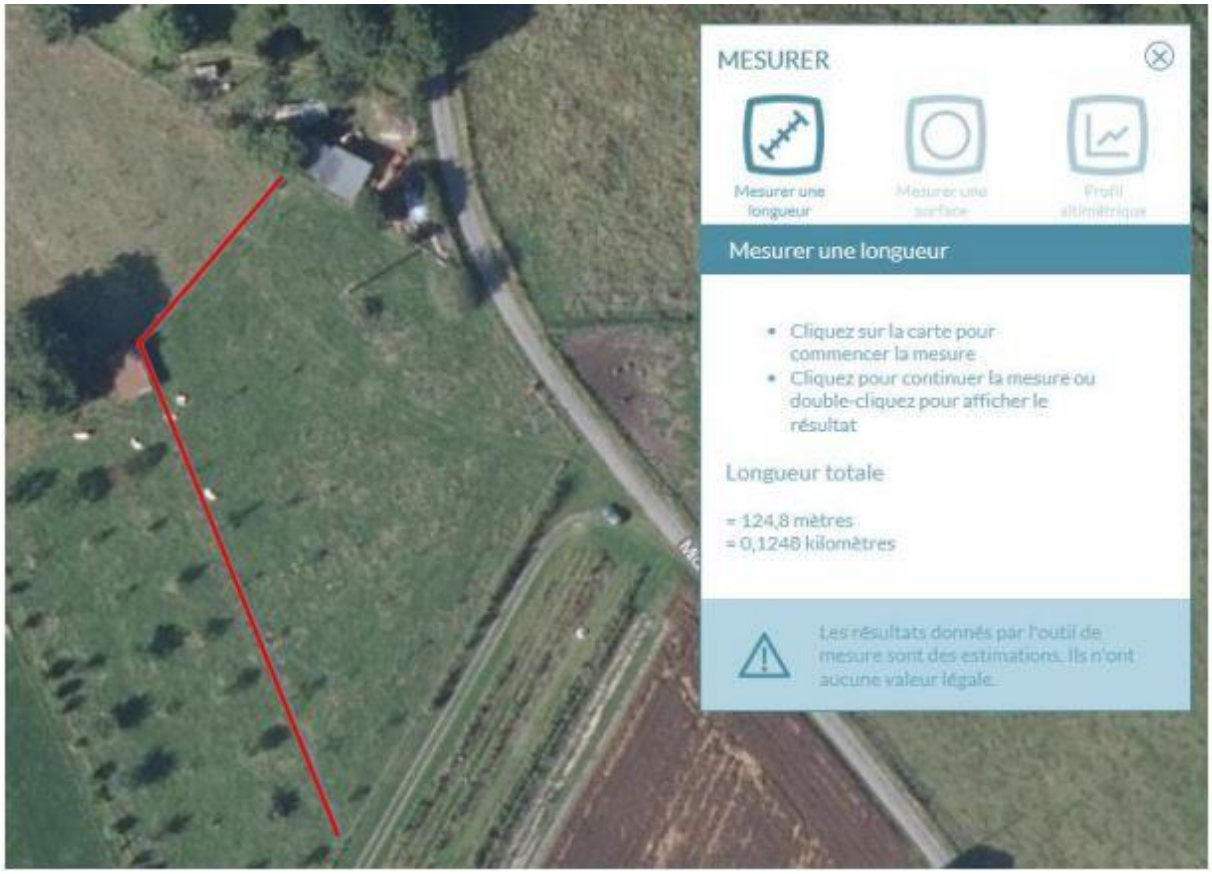

- Haie plantée en double rang avec des blocs de 2-3 pieds consécutifs (par ligne) de la même espèce.
- Haie composée de noisetier, orme des Montagnes, frêne, charme, sureau noir, aubépine monogyne, érable champêtre et saules sp.
- Regarnissage en 2021 – 2022 avec des plants de charme, de sureau noir et de noisetier.
- Objectifs recherchés : haie fourragère mais également brise-vent et haie intéressante pour la biodiversité (oiseaux, etc …).
- Clôture en piquet de chênes et en treillis pour mouton réalisée pour protéger la haie du bétail le temps de son développement.

3) Haies plantées à l'automne 2021 – hiver 2022

a) Grand route (Haut)

- Haie plantée en double-rang avec des blocs de 1-2-3-4 pieds consécutifs (par ligne) de la même espèce.
- Haie composée de pommier sauvage, houx, tilleul à petites feuilles, noisetier ?, viorne obier, aubépine monogyne et charme.
- Objectifs recherchés : accueil d'insectes auxiliaires de cultures, brise-vent, lutte contre l'érosion et haie intéressante pour la biodiversité (oiseaux, etc …).
- Pour certaines essences, on pourra prélever des baies pour en extraire les graines. Cela dépendra de l'origine des plants. Cela est suivi et est repris sur une fiche.
- Protections électriques utilisées et lutte contre les campagnols à l'aide du MAUKI.

b) <u>Grand route (Bas)</u>

- Haie plantée en double-rang avec des blocs de 1-2-3-4 pieds consécutifs (par ligne) de la même espèce.
- Haie composée de charme, noisetier, églantier et érable champêtre.
- Objectifs recherchés : écran visuel par rapport à la route, accueil d'insectes auxiliaires de cultures, brise-vent, lutte contre l'érosion et haie intéressante pour la biodiversité (oiseaux, etc …).
- Pour certaines essences, on pourra prélever des baies pour en extraire les graines. Cela dépendra de l'origine des plants. Cela est suivi et est repris sur une fiche.

c) <u>Mageret 2</u>

- Haie plantée en double-rang avec des blocs de 1-2-3-4 pieds consécutifs (par ligne) de la même espèce.
- Haie composée de viorne obier, bourdaine, sorbier des oiseleurs, noisetier, aubépine monogyne, érable champêtre, sureau rouge, orme des montagnes et pommier sauvage.
- Tous les 14 mètres, on y retrouve soit un merisier ou soit un aulne glutineux.
- Objectifs recherchés : accueil d'insectes auxiliaires de cultures, brise-vent, lutte contre l'érosion et haie intéressante pour la biodiversité (oiseaux, etc …).
- Pour certaines essences, on pourra prélever des baies pour en extraire les graines. Cela dépendra de l'origine des plants. Cela est suivi et est repris sur une fiche.
- Protections électriques installées et lutte contre les campagnols à l'aide du MAUKI.
- Perchoirs à rapaces installés.

d) <u>Wilkin (1-2)</u>

- Haie plantée en mono-rang avec des pieds mis un peu aléatoirement, un peu plic ploc. On essaye quand même de conserver des blocs de 2-3 pieds de la même espèce.
- Haie composée de viorne obier, aubépine monogyne, aubépine à deux styles, pommier sauvage, houx, troène et quelques boutures de noisetiers.
- Objectifs recherchés : Accueil d'insectes auxiliaires de cultures, brise-vent, lutte contre l'érosion et haie intéressante pour la biodiversité (oiseaux, etc …).
- Pour certaines essences, on pourra prélever des baies pour en extraire les graines. Cela dépendra de l'origine des plants. Cela est suivi et est repris sur une fiche.
- Protections électriques utilisées et lutte contre les campagnols à l'aide du MAUKI.
- Perchoir à rapaces installé.